

NEXTGEN Bus Study

Eight more workshops! Help us redesign the bus system.

Join us at one of the added workshops near you to share your thoughts on how we can improve the bus system, including bus routes, days and times of operation, and frequencies.

Everyone who attends will receive a free TAP card, while supplies last. Several Metro transit passes will be raffled, and food and refreshments will be served.

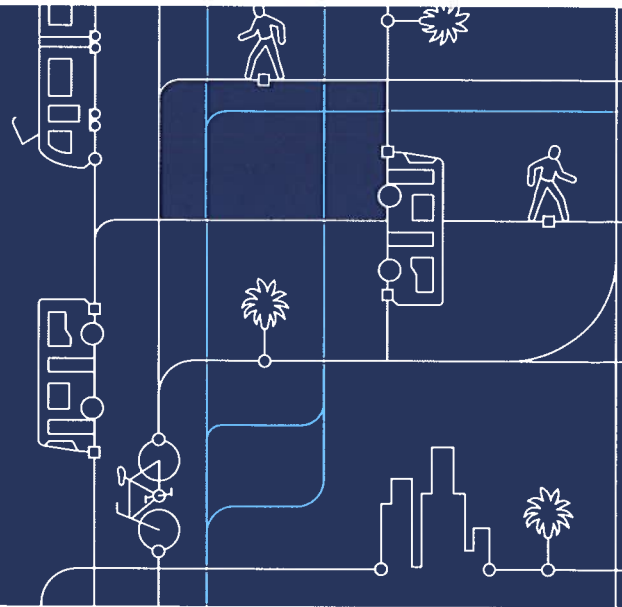

Thursday, February 28, 2019*

12:30–3:30pm

Independent Living Center of
Southern California Training House
(residential area)

14151 Haynes St
Van Nuys, CA 91401

ACCESSIBLE VIA Metro 164, 165, 233 &
744, Metro 788 (after 2:30pm only),
LADOT DASH Panorama City/Van Nuys

Saturday, March 2, 2019

10am–1pm

Providence Wellness &
Activity Center (MPR)

470 Hawaiian Av
Wilmington, CA 90744

ACCESSIBLE VIA LADOT
DASH Wilmington

Monday, March 4, 2019

4–7pm

St. Lawrence Brindisi Church

10122 Compton Av

Los Angeles, CA 90002
ACCESSIBLE VIA Metro 55/355, 117,
254 & 612, LADOT DASH Watts

Tuesday, March 5, 2019

4–7pm

Felicia Mahood Senior
Multipurpose Center

11338 Santa Monica Bl
Los Angeles, CA 90025

ACCESSIBLE VIA Metro 4, 234, 704,
734 & 788, Santa Monica BBB 1, 6, 6R

Thursday, March 7, 2019

4–7pm

Greater Zion Church Family

2408 N Wilmington Av

Compton, CA 90222

ACCESSIBLE VIA Metro 205

Tuesday, March 12, 2019

4–7pm

Supervisor Sheila Kuehl's District Office
Community Room

26600 Agoura Rd

Calabasas, CA 91302

ACCESSIBLE VIA Metro 161, LADOT
Commuter Express 423

Wednesday, March 13, 2019

4–7pm

Holman United Methodist Church

3320 W Adams Bl

Los Angeles, CA 90018

ACCESSIBLE VIA Metro 37 & 209,
LADOT DASH Midtown

Tuesday, March 19, 2019

4–7pm

East Los Angeles Service Center

133 N Sunol Dr

Los Angeles, CA 90063

ACCESSIBLE VIA Metro 68, 770 & 106,
Montebello Line 40, LAC El Sol Shuttle
Union Pacific/Salazar Park and City
Terrace/ELA

*The February 28 meeting will be conducted in an alternative format to accommodate the ADA community. An ASL interpreter will be available.

Simultaneous translation in Spanish will be offered at all meetings. Translation will be provided in other languages upon request.

If you are unable to attend in person, contact us or access study information at:

 nextgen@metro.net

 metro.net/nextgen

 323.466.3876 x2
Español

 323.466.3876 x3

한국어	日本語
中文	русский
ភាសាខ្មែរ	ภาษาไทย
Tiếng Việt	မြန်မာစာ

All Metro meetings are held in ADA accessible facilities. Other ADA accommodations and translations available by calling 323.466.3876 or California Relay Service at 711 at least 72 hours in advance.



Metro

NEXTGEN Estudio de Autobuses

¡Ocho talleres más! Ayude a rediseñar el sistema de autobuses.

Acompáñanos en uno de los talleres cerca de usted para compartir sus ideas sobre cómo podemos mejorar el sistema de autobuses, incluyendo las rutas de autobús, días y tiempos de operación, y las frecuencias.

Acompáñanos para compartir sus ideas sobre cómo podemos mejorar el sistema de autobuses, incluyendo las rutas de autobús, días y tiempos de operación, y las frecuencias.

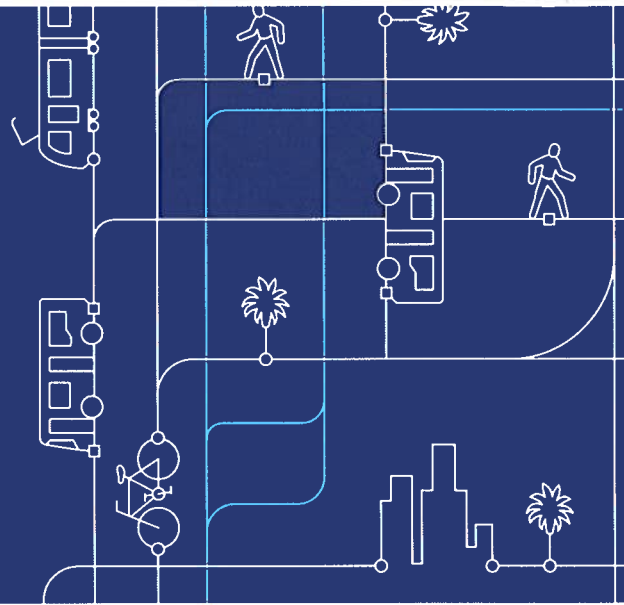

Jueves, 28 de febrero de 2019*

12:30–3:30pm

Independent Living Center of
Southern California Training House
(área residencial)
14151 Haynes St
Van Nuys, CA 91401

ACCESIBLE A TRAVÉS DE Metro 164, 165,
233 & 744, Metro 788 (después de las
2:30pm solamente), LADOT DASH
Panorama City/Van Nuys

Sábado, 2 de marzo de 2019

10am–1pm

Providence Wellness &
Activity Center (MPR)
470 Hawaiian Av
Wilmington, CA 90744

ACCESIBLE A TRAVÉS DE LADOT
DASH Wilmington

Lunes, 4 de marzo de 2019

4–7pm

St. Lawrence Brindisi Church
10122 Compton Av
Los Angeles, CA 90002

ACCESIBLE A TRAVÉS DE Metro 55/355, 117,
254 & 612, LADOT DASH Watts

Martes, 5 de marzo de 2019

4–7pm

Felicia Mahood Senior
Multipurpose Center
11338 Santa Monica Bl
Los Angeles, CA 90025

ACCESIBLE A TRAVÉS DE Metro 4, 234, 704,
734 & 788, Santa Monica BBB 1, 6, 6R

Jueves, 7 de marzo de 2019

4–7pm

Greater Zion Church Family
2408 N Wilmington Av
Compton, CA 90222

ACCESIBLE A TRAVÉS DE Metro 205

Martes, 12 de marzo de 2019

4–7pm

Supervisor Sheila Kuehl's District Office
Salón comunitario
26600 Agoura Rd
Calabasas, CA 91302

ACCESIBLE A TRAVÉS DE Metro 161,
LADOT Commuter Express 423

Miércoles, 13 de marzo de 2019

4–7pm

Holman United Methodist Church
3320 W Adams Bl
Los Angeles, CA 90018

ACCESIBLE A TRAVÉS DE Metro 37 & 209,
LADOT DASH Midtown

Martes, 19 de marzo de 2019

4–7pm

East Los Angeles Service Center
133 N Sunol Dr
Los Angeles, CA 90063

ACCESIBLE A TRAVÉS DE Metro 68, 770 &
106,
Montebello Line 40, LAC El Sol Shuttle
Union Pacific/Salazar Park and City
Terrace/ELA

Esta reunión se llevará a cabo en un formato alternativo para acomodar a la comunidad de ADA. Un intérprete de ASL estará disponible.

Se ofrecerá interpretación simultánea al español en todas las reuniones. Se brindará interpretación en otros idiomas a solicitud de los interesados.

Si no es posible que usted asista a estos talleres en persona, contáctenos o consiga la información sobre el estudio en los siguientes lugares:

 nextgen@metro.net

 metro.net/nextgen

 323.466.3876 x2
Español

 323.466.3876 x3

한국어	日本語
中文	русский
Հայերեն	ភាសាខ្មែរ
Tiếng Việt	ភាសាខ្មែរ

Todas las reuniones de Metro se llevan a cabo en instalaciones con accesibles conforme a la Ley para Estadounidenses con Discapacidades (American Disabilities Act, ADA). Las adaptaciones de la ADA y las traducciones están disponibles llamando al 323.466.3876 o al Servicio de Retransmisión de California al 711, por lo menos 72 horas de anticipación.